Kanton Schwyz
Gemeinde Altendorf

Öffentliche Auflage

Teilrevision Nutzungsplanung

Gefahrenzonen

Synoptische Darstellung Gefahrenkarte / -zonen
Teil 2 / 2

Mst. 1 : 2'500

Die Umsetzung der Gefahrenkarte in Gefahrenzonen wurde von der Firma Niederer + Pozzi kontrolliert (03. April 2013 und in weiteren Gebieten gemäss Gefahrenkarte AWN vom 25.10.2018.

301-32
10. April 2019

Grösse: 126/73 Gez.: CL/aw Kontr.: IK

Plotfile: P:\301-Altendorf\02_Teilrevision_Nutzungsplanung\2Plot_extrem\Gefahrenkarten\alle_Hinweise\4_Gefahrenzonen_Gefahrenkarte_2018_plotfile.dwg

R+K Büro für Raumplanung AG

Remund + Kuster
Churerstrasse 47 Tel 055 415 00 15
Postfach 147 info@rkplaner.ch
8808 Pfäffikon SZ www.rkplaner.ch

Gefahrenkarte (Stand 25.10.2018)

Gefahrenzone (Stand 25.10.2018)

- Gefahrenzone rot erhebliche Gefährdung
- Gefahrenzone blau mittlere Gefährdung
- Gefahrenzone gelb geringe Gefährdung
- Perimeter Abgrenzung Gefahrenkarte

Bauzonen

- Bauzonen (rechtskräftiger Zonenplan)
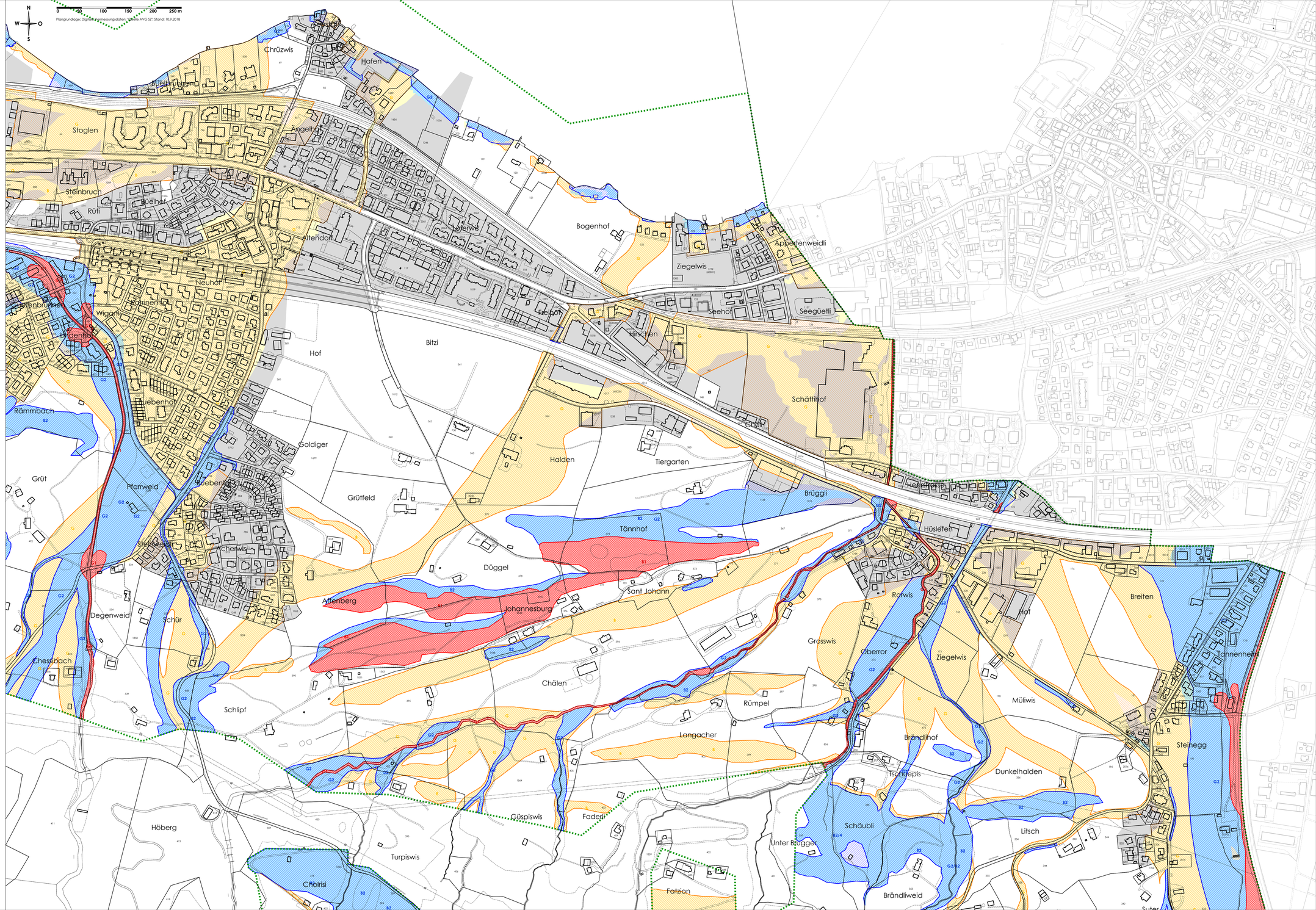
	Brutale Gefahren (B)	Graduelle Gefahren (G)
erhebliche Gefährdung	Gefahrenzone **B1**	Gefahrenzone **G1**
mittlere Gefährdung	Gefahrenzone **B2**	Gefahrenzone **G2**
geringe Gefährdung	Gefahrenzone **B**	Gefahrenzone **G**
Erklärungen	Im Ereignisfall in der Regel keine oder nur relativ kurze Vorwarn-/Reaktionszeit (Minuten bis Stunden). Hohe Intensitätsstufe mit Personen-, Potential für rasche Gebäudebeschädigung. Hohe Schadenempfindlichkeit von Personen und Gebäuden. Es besteht wenig Zeit für Evakuationen. Die Möglichkeit für temporäre Schutzmassnahmen ist stark beschränkt.	Im Ereignisfall in der Regel begrenzte bis ausreichende Vorwarnzeit für Interventionszeit. Intensitätsstufe mit Personen tangiert bis sehr gering. Schäden an Gebäuden, aber in der Regel keine raschen Gebäudezerstörungen. Schadenempfindlichkeit von Sachwerten begrenzt. Es besteht Zeit für Evakuationen. Es besteht temporäre Schutzmassnahmen getroffen werden.